

# ESTADO DE CUENTA



**CLIENTE**  
**COMISION ESTATAL DEL AGUA DE JALISCO**  
 DOMICILIO  
 FRANCIA # 1726  
 COL. MODERNA  
 CIUDAD  
 GUADALAJARA

C.P.  
 44190

**SUCURSAL**  
 TERRANOVA

PLAZA  
 GUADALAJARA JAL.

R.F.C.  
 CEA070225JK4

No. DE CLIENTE  
 000035155

DÍAS DEL PERIODO  
 31

PERIODO  
 1 AL 31 DE MARZO DE 2017

FECHA EMISIÓN/CORTE DEL ESTADO DE CUENTA  
 31 DE MARZO DE 2017

EJECUTIVO DE CUENTA  
 MARCELA OROZCO AGUILAR

CUENTA	GAT NOMINAL %	GAT REAL %	INTERÉS PAGADO	COMISIONES
CUENTA CLASICA INSTITUCIONAL 00097198810 MONEDA NACIONAL	N/A	N/A	0.00	0.00



### Estimado Cliente:

"Agradecer no tiene precio, pero tiene un valor infinito. Gracias a ti por estar cerca de nosotros. Bansi, un banco entre personas."

### TE RECORDAMOS ALGUNAS MEDIDAS DE SEGURIDAD EN BANCA POR INTERNET

- Evita realizar tus transacciones bancarias o financiera conectado en sitios públicos.
- Si tuvieras que hacerlo, asegúrate de borrar todos los archivos temporales de la computadora al término de tus movimientos.
- Ingresa periódicamente a tu servicio bancario y revisa las cuentas que tienes registradas para realizar traspasos o transferencias.
- Utiliza tu token y guárdalo en un lugar seguro.
- Mantén actualizado el software de seguridad (usa al menos antivirus, firewall, antispyware) en tu computadora.
- Cambia tus contraseñas de forma periódica, máximo cada 90 días. Procura tener diferentes contraseñas para cada servicio.

### RESUMEN EJECUTIVO DE ADMINISTRACIÓN DE RECURSOS

INSTRUMENTO	SALDO/POSICIÓN ANTERIOR	FLUJO DEL MES	SALDO/POSICIÓN FINAL	%	SALDO PROMEDIO
CLASICA INSTITUCIONAL 00097198810	5.98	2,433,969.10	2,433,975.08	100.00	470,163.68
<b>TOTALES</b>	<b>5.98</b>	<b>2,433,969.10</b>	<b>2,433,975.08</b>	<b>100.00</b>	<b>470,163.68</b>





Bansí, S.A., Institución de Banca Múltiple, recibe tus consultas, reclamaciones o aclaraciones, a través de la Unidad Especializada de Atención a Usuarios (UNE), ubicada en Ave. Terranova No. 325, Fracc. Terranova, C.P. 44689, en Guadalajara, Jalisco, así como en cualquiera de nuestras sucursales u oficinas, o bien, en el correo electrónico [UNE@bansi.com.mx](mailto:UNE@bansi.com.mx), y en el teléfono 01 (33) 3648 4832.

Si estás inconforme con los datos que aparecen en tu estado de cuenta, te agradecemos que lo informes por escrito a la sucursal de la que eres cuentahabiente, dentro de los 90 días naturales contados a partir de la fecha de corte.

En caso de que no obtengas una respuesta satisfactoria, puedes acudir a la Comisión Nacional para la Protección y Defensa de los Usuarios de Servicios Financieros ([www.condusef.gob.mx](http://www.condusef.gob.mx), teléfono 01800 999 8080)

CLIENTE: COMISION ESTATAL DEL AGUA DE JALISCO  
 SUCURSAL: TERRANOVA  
 No. DE CLIENTE: 000035155  
 DÍAS DEL PERIODO (31): 1 AL 31 DE MARZO DE 2017

**RESUMEN DE LA CUENTA CLASICA INSTITUCIONAL No. 00097198810 - MONEDA NACIONAL**

SALDO ANTERIOR	A	5.98
DEPÓSITOS Y ABONOS(+)		4,858,296.25
RENDIMIENTO BRUTO(+)		0.00
TOTAL DEPÓSITOS Y ABONOS(+)	B	4,858,296.25
OTROS CARGOS(-)	C	2,424,327.15
RETIROS EN EFECTIVO(-)	D	0.00
COMISIONES(-)	E	0.00
I.V.A.(-)		0.00
I.S.R. RETENIDO(-)		0.00
TOTAL RETIROS Y CARGOS		2,424,327.15
SALDO FINAL	F	2,433,975.08
SALDO PROMEDIO MÍNIMO REQUERIDO		0.00
SALDO PROMEDIO MENSUAL		470,163.68
DÍAS TRANSCURRIDOS		31
TASA BRUTA ANUALIZADA <sup>1,2</sup>		
TASA NETA ANUALIZADA <sup>1,2</sup>		
RENDIMIENTO NETO		0.00
OTRAS COMISIONES POR COBRAR		0.00

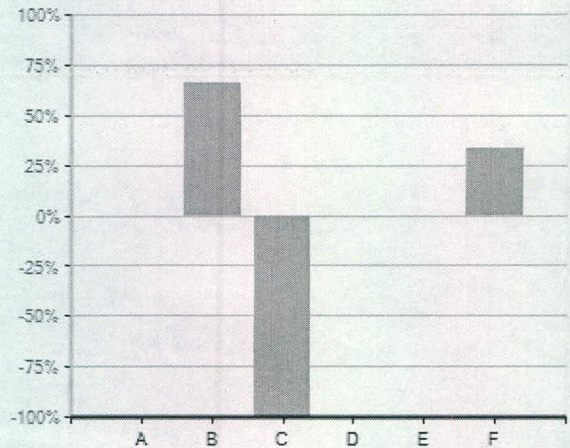

· El 100 % representa la suma de los importes de Abono(+) o Cargo(-)  
 · El concepto C en el gráfico incluye el importe de IVA e ISR retenido

"SI DESEA RECIBIR PAGOS A TRAVÉS DE TRANSFERENCIAS ELECTRÓNICAS DE FONDOS INTERBANCARIAS (TEF, SPEI), DEBERÁ PROPORCIONAR A LA PERSONA QUE LE ENVIARÁ EL O LOS PAGOS RESPECTIVOS, EL NÚMERO DE CUENTA QUE A CONTINUACIÓN SE INDICA: 060320000971988104 CLAVE BANCARIA ESTANDARIZADA (CLABE), ASÍ COMO EL NOMBRE DE ESTE BANCO".

**ESTADO DE MOVIMIENTOS DE LA CUENTA CLASICA INSTITUCIONAL No. 00097198810 - MONEDA NACIONAL**

FECHA	REFERENCIA	CONCEPTO	DEPÓSITOS Y ABONOS	RETIROS Y CARGOS	SALDO
		SALDO ANTERIOR			5.98
13/03/2017	2017031	ABONO SPEI Banco Emisor: BANORTE/IXE Fecha de Liquidación del Pago: 13/03/2017 Cuenta Ordenante: 072320008843714454 Nombre Ordenante: COMISION ESTATAL DEL AGUA DE JALISCO Clave Rastreo: 8846CAP2201703130430085890 Numero de Referencia: 2017031 Concepto del Pago: 1aQnaMzo17 Pensiones BANSI	2,424,327.15	0.00	2,424,333.13
16/03/2017		CARGO POR TRASPASO A TERCEROS COMISION ESTATAL DEL AGUA DE JALISCO	0.00	520,875.68	1,903,457.45
16/03/2017		CARGO POR TRASPASO A TERCEROS COMISION ESTATAL DEL AGUA DE JALISCO	0.00	569,960.66	1,333,496.79
16/03/2017		CARGO POR TRASPASO A TERCEROS COMISION ESTATAL DEL AGUA DE JALISCO	0.00	56,395.93	1,277,100.86
16/03/2017		CARGO POR TRASPASO A TERCEROS COMISION ESTATAL DEL AGUA DE JALISCO	0.00	103,112.89	1,173,987.97
16/03/2017		CARGO POR TRASPASO A TERCEROS COMISION ESTATAL DEL AGUA DE JALISCO	0.00	3,422.25	1,170,565.72

Atención telefónica BANSÍ 01-800-BANSÍ-00  
 Página 2 de 5

La reproducción no autorizada de este comprobante constituye un delito en los términos de las disposiciones fiscales. Pago en una sola exhibición.

Conforme a lo establecido en la Ley de Protección al Ahorro Bancario y de acuerdo con la séptima etapa que conforma el Programa del Instituto para la Protección al Ahorro Bancario (IPAB), aplicable del 1 de enero del 2005 en adelante, los productos de depósitos y captación estarán garantizados por el IPAB hasta por un monto total equivalente a cuatrocientas mil unidades de inversión (UDIS) por cliente; las obligaciones garantizadas documentadas en títulos nominativos quedarán cubiertas siempre y cuando los títulos no hayan sido negociados. [www.ipab.org.mx](http://www.ipab.org.mx)

En Bansí protegemos tus datos personales, consulta nuestro Aviso de Privacidad en nuestra página de internet [www.bansi.com.mx](http://www.bansi.com.mx)





ESTADO DE CUENTA



CLIENTE COMISION ESTATAL DEL AGUA DE JALISCO	SUCURSAL TERRANOVA	No. DE CLIENTE 000035155	DÍAS DEL PERIODO (31) 1 AL 31 DE MARZO DE 2017
---	-----------------------	-----------------------------	---

ESTADO DE MOVIMIENTOS DE LA CUENTA CLASICA INSTITUCIONAL No. 00097198810 - MONEDA NACIONAL

FECHA	REFERENCIA	CONCEPTO	DEPÓSITOS Y ABONOS	RETIROS Y CARGOS	SALDO
16/03/2017		CARGO POR TRASPASO A TERCEROS COMISION ESTATAL DEL AGUA DE JALISCO	0.00	228,902.15	941,663.57
16/03/2017		CARGO POR TRASPASO A TERCEROS COMISION ESTATAL DEL AGUA DE JALISCO	0.00	11,430.21	930,233.36
16/03/2017		CARGO POR TRASPASO A TERCEROS COMISION ESTATAL DEL AGUA DE JALISCO	0.00	1,645.48	928,587.88
16/03/2017		CARGO POR TRASPASO A TERCEROS COMISION ESTATAL DEL AGUA DE JALISCO	0.00	62.99	928,524.89
16/03/2017		CARGO POR TRASPASO A TERCEROS COMISION ESTATAL DEL AGUA DE JALISCO	0.00	792,637.44	135,887.45
16/03/2017		CARGO POR TRASPASO A TERCEROS COMISION ESTATAL DEL AGUA DE JALISCO	0.00	135,881.47	5.98
29/03/2017	2017032	ABONO SPEI Banco Emisor: BANORTE/IXE Fecha de Liquidacion del Pago: 29/03/2017 Cuenta Ordenante: 072320008843714454 Nombre Ordenante: COMISION ESTATAL DEL AGUA DE JALISCO Clave Rastreo: 8846CAP4201703290434710930 Numero de Referencia: 2017032 Concepto del Pago: 2a Qna Mzo 17 BANSI Pensiones	2,433,969.10	0.00	2,433,975.08







Bansí, S.A., Institución de Banca Múltiple, recibe tus consultas, reclamaciones o aclaraciones, a través de la Unidad Especializada de Atención a Usuarios (UNE), ubicada en Ave. Terranova No. 325, Fracc. Terranova, C.P. 44689, en Guadalajara, Jalisco, así como en cualquiera de nuestras sucursales u oficinas, o bien, en el correo electrónico [UNE@bansi.com.mx](mailto:UNE@bansi.com.mx), y en el teléfono 01 (33) 3648 4832.

Si estás inconforme con los datos que aparecen en tu estado de cuenta, te agradecemos que lo informes por escrito a la sucursal de la que eres cuentahabiente, dentro de los 90 días naturales contados a partir de la fecha de corte.

En caso de que no obtengas una respuesta satisfactoria, puedes acudir a la Comisión Nacional para la Protección y Defensa de los Usuarios de Servicios Financieros ([www.condusef.gob.mx](http://www.condusef.gob.mx), teléfono 01800 999 8080)

CLIENTE	SUCURSAL	No. DE CLIENTE	DÍAS DEL PERIODO (31)
COMISION ESTATAL DEL AGUA DE JALISCO	TERRANOVA	000035155	1 AL 31 DE MARZO DE 2017

### INFORMACIÓN FISCAL

EL CLIENTE NO PRESENTÓ MOVIMIENTOS CON DEDUCCIÓN FISCAL, POR LA CUAL NO SE GENERÓ UN COMPROBANTE FISCAL.

La reproducción no autorizada de este comprobante constituye un delito en los términos de las disposiciones fiscales.  
Pago en una sola exhibición.

Conforme a lo establecido en la Ley de Protección al Ahorro Bancario y de acuerdo con la séptima etapa que conforma el Programa del Instituto para la Protección al Ahorro Bancario (IPAB), aplicable del 1 de enero del 2005 en adelante, los productos de depósitos y captación estarán garantizados por el IPAB hasta por un monto total equivalente a cuatrocientas mil unidades de inversión (UDIS) por cliente; las obligaciones garantizadas documentadas en títulos nominativos quedarán cubiertas siempre y cuando los títulos no hayan sido negociados. [www.ipab.org.mx](http://www.ipab.org.mx)

En Bansí protegemos tus datos personales, consulta nuestro Aviso de Privacidad en nuestra página de internet [www.bansi.com.mx](http://www.bansi.com.mx)







CLIENTE COMISION ESTATAL DEL AGUA DE JALISCO	SUCURSAL TERRANOVA	No. DE CLIENTE 000035155	DÍAS DEL PERIODO (31) 1 AL 31 DE MARZO DE 2017
---	-----------------------	-----------------------------	---

**INFORMACIÓN IMPORTANTE**

- SI EL DÍA DE PAGO DEL CRÉDITO CORRESPONDE A UN DÍA INHÁBIL BANCARIO, EL PAGO PODRÁ REALIZARSE SIN CARGO ADICIONAL AL SIGUIENTE DÍA HÁBIL BANCARIO.
- SI SU CRÉDITO ES DE TASA DE INTERÉS VARIABLE, LOS INTERESES QUE SE GENEREN A SU CARGO, PUEDEN CAMBIAR Y, EN SU CASO, AUMENTAR ANTE UN AJUSTE EN LAS TASAS DE INTERÉS UTILIZADAS COMO REFERENCIA.
- CONTRATAR CRÉDITOS QUE EXCEDAN TU CAPACIDAD DE PAGO AFECTA TU HISTORIAL CREDITICIO.
- EL AVALISTA, OBLIGADO SOLIDARIO O COACREDITADO RESPONDERÁ COMO OBLIGADO PRINCIPAL POR EL TOTAL DEL PAGO FRENTE A LA INSTITUCION FINANCIERA.
- SI SU CRÉDITO ESTA DENOMINADO EN [MONEDA EXTRANJERA] / [UDIS] LOS MONTOS A PAGAR DE ESTE CRÉDITO VARIAN CONFORME AL COMPORTAMIENTO DE LA MONEDA O INDICE DE REFERENCIA.
- EL PAGO OPORTUNO QUE USTED REALICE DE SUS CRÉDITOS EN LAS FECHAS PACTADAS CON EL BANCO, LE PERMITIRÁ MANTENER UN HISTORIAL CREDITICIO SATISFACTORIO.

<sup>1</sup> LAS TASAS DE INTERESES SE ENCUENTRAN EXPRESADAS EN TÉRMINOS ANUALES SIMPLES Y EN PORCENTAJE.

\* INCUMPLIR TUS OBLIGACIONES TE PUEDE GENERAR COMISIONES E INTERESES MORATORIOS.

<sup>2</sup> ESTE PRODUCTO NO PAGA INTERÉS





Bansí, S.A., Institución de Banca Múltiple, recibe tus consultas, reclamaciones o aclaraciones, a través de la Unidad Especializada de Atención a Usuarios (UNE), ubicada en Ave. Terranova No. 325, Fracc. Terranova, C.P. 44689, en Guadalajara, Jalisco, así como en cualquiera de nuestras sucursales u oficinas, o bien, en el correo electrónico [UNE@bansi.com.mx](mailto:UNE@bansi.com.mx), y en el teléfono 01 (33) 3648 4832.

Si estás inconforme con los datos que aparecen en tu estado de cuenta, te agradecemos que lo informes por escrito a la sucursal de la que eres cuentahabiente, dentro de los 90 días naturales contados a partir de la fecha de corte.

En caso de que no obtengas una respuesta satisfactoria, puedes acudir a la Comisión Nacional para la Protección y Defensa de los Usuarios de Servicios Financieros ([www.condusef.gob.mx](http://www.condusef.gob.mx), teléfono 01800 999 8080)

La reproducción no autorizada de este comprobante constituye un delito en los términos de las disposiciones fiscales.  
Pago en una sola exhibición.

Conforme a lo establecido en la Ley de Protección al Ahorro Bancario y de acuerdo con la séptima etapa que conforma el Programa del Instituto para la Protección al Ahorro Bancario (IPAB), aplicable del 1 de enero del 2005 en adelante, los productos de depósitos y captación estarán garantizados por el IPAB hasta por un monto total equivalente a cuatrocientas mil unidades de inversión (UDIS) por cliente; las obligaciones garantizadas documentadas en títulos nominativos quedarán cubiertas siempre y cuando los títulos no hayan sido negociados. [www.ipab.org.mx](http://www.ipab.org.mx)

En Bansí protegemos tus datos personales, consulta nuestro Aviso de Privacidad en nuestra página de internet [www.bansi.com.mx](http://www.bansi.com.mx)

